

CORTES - AA E BB
ESCALA: 1:100

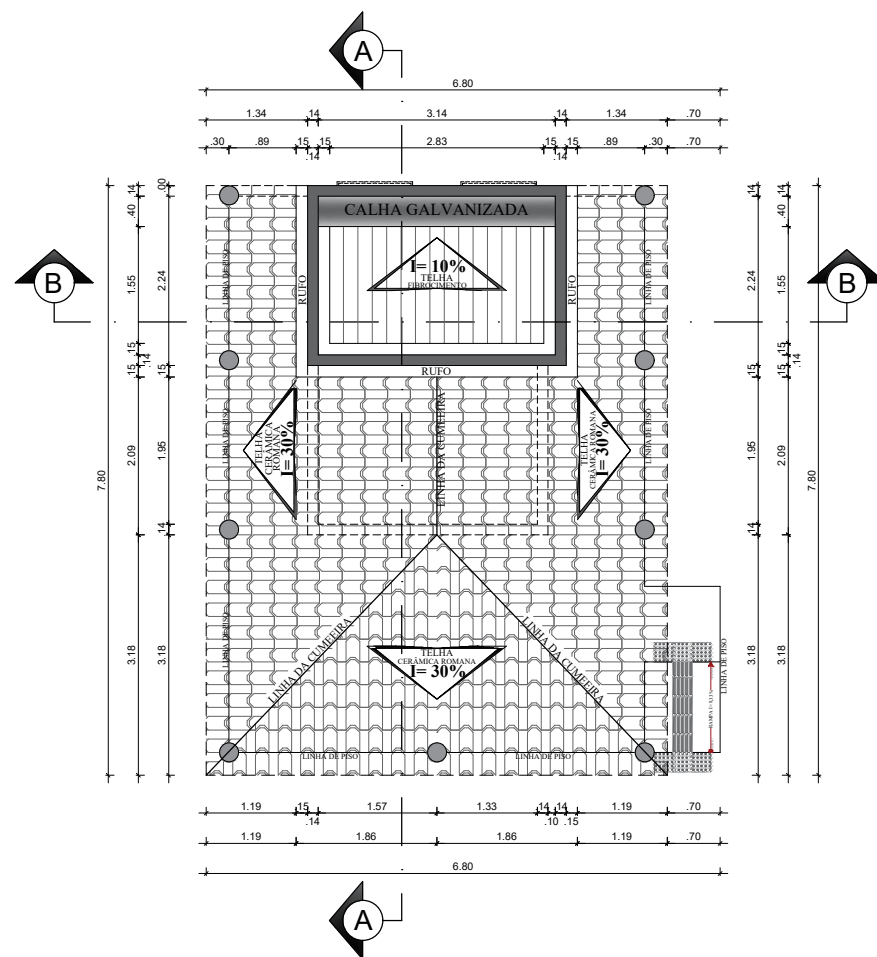

PLANTA DE COBERTURA
ESCALA: 1:100

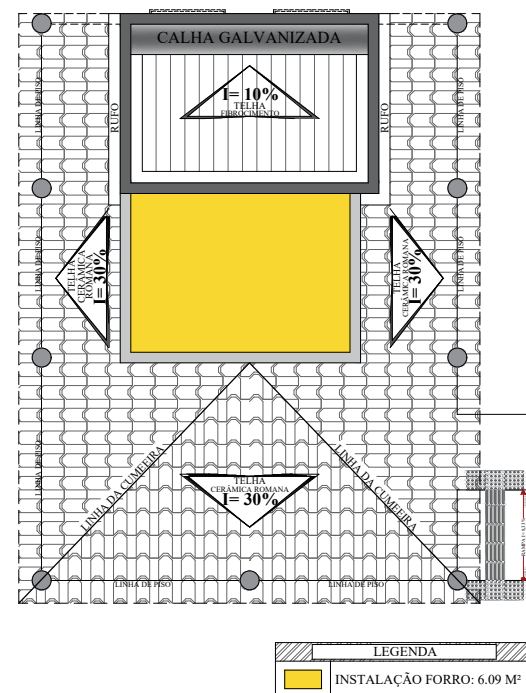

PLANTA - INDICAÇÃO DE FORRO
ESCALA: 1:100

AVISO:

1. REVESTIMENTO CERÂMICO LUME BRANCO MATE 40x40CM, ÁREA DE VENDAS E H= 2,10M DO CHÃO;
2. ÁREA PARA INSTALAÇÃO DE FORRO EM PVC COM 6.09 M² (ÁREA DE VENDAS).



PREFEITURA DE
MONTE SANTO
Terra mãe que alimenta a todos

SECRETARIA DE INFRAESTRUTURA

MUNICÍPIO DE MONTE SANTO – BA

ARQUITETO

CAU: A281886-8

ADILSON ALEF DA SILVA FERREIRA

CLIENTE: PREFEITURA MUNICIPAL DE MONTE SANTO - BAHIA

ENDEREÇO: MONTE SANTO, BAHIA - CEP: 48.800-000

TIPOLOGIA DO PROJETO: PROJETO DE QUIOSQUE

TIPO DE PLANTA: P. DE COBERTURA, FORRO E CORTES - AA E BB

ESCALA: 1 : 100

PRANCHA: 02 / 04

DATA: MARÇO DE 2026